Nuaillé d'Aunis

BIENVENUE

AUX NOUVEAUX ARRIVANTS

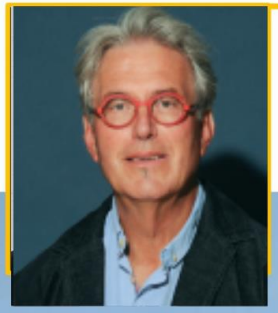

Madame, Monsieur,

Vous venez de vous installer sur notre commune.
Vous connaissiez peut-être Nuaillé d'Aunis
Vous en êtes originaires et vous revenez;
0u même vous êtes arrivés par hasard...
Mais maintenant vous êtes tous Nuaillais ou Nuaillaise.

Bienvenue dans notre commune qui a su conserver son âme de village et qui s'attache à être accueillante, chaleureuse et vivante.

Vous trouverez dans cette brochure une présentation synthétique des démarches et des services à votre disposition.

Vous pouvez retrouver plus de détail sur le site de la mairie : https://nuaille-daunis.fr

J'espère que ces informations vous seront utiles , en attendant l'équipe municipale vous souhaite la bienvenue.

Philippe NEAU , Maire

J'EMMENAGE A NUAILLE D'AUNIS

VOUS VENEZ D'EMMENAGER

- N'oubliez pas d'indiquer votre changement d'adresse

A LA POSTE

Agence postale
Ruelle des Galaiseries
09 67 70 80 28
- le lundi, mardi, mercredi, vendredi
- de 9h15 à 12h15
le jeudi
- de 15h45 à 18h45

AUX IMPÔTS

Centre des finances publiques
05 46 27 61 00
Lundi, mercredi, vendredi
8:30 12:00 13:30 16:00
Mardi, jeudi 08:30 12:00

EAU-ASSAINISSEMENT

RESE AUNIS
Rue du Fief Girard
17290 Aigrefeuille-d'Aunis
05 46 35 68 24
Du lundi au vendredi de 8h30 à 12h30
et de 13h30 à 17h30
(17h le vendredi)

DECHETS MENAGERS

CYCLAD
1 rue MARCOU
17700 Surgères
05 46 07 16 66
Lundi au jeudi :
8h30 – 12h30
13h30 – 17h00
Vendredi : 8h30 – 12h30
13h30 – 16h30

GAZ - ELECTRICITE

Web Energie déménagement
Tel: 09.87.67.38.23

Ouverture
lundi-vendredi 8H-21H,
samedi 9H-18H

DANS LE MOIS SUIVANT LE DEMENAGEMENT

- Effectuer le changement d'adresse sur votre carte grise dans un délai d'1 mois à la préfecture, au risque d'une amende forfaitaire.

AVANT LE 31 DECEMBRE

- S'inscrire sur la liste électorale, à la Mairie

MAIRIE DE NUAILLE D'AUNIS

LA MAIRIE

17 Basse Rue
Tel : 05 46 01 93 74
contact@nuaille-daunis.fr

ACCUEIL DU PUBLIC

Lundi : 9h30 – 12h30
Mardi : 13h30 – 17h
Mercredi : 16h – 19h
Vendredi : 9h30 – 15h

POUR VOUS INFORMER

- Le site internet: **https://nuaille-daunis.fr**
- Le bulletin communal: **Distribué deux fois par an**
Panneau Pocket application à télécharger

LES EQUIPEMENTS

- **Equipements sportifs:** terrain de football, **city stade ,Plan d'eau**
- **Equipements de loisirs:** aire de jeux, boulodrome, bibliothèque.
- **Equipements festifs:** salle des fêtes

EN QUELQUES CHIFFRES

Nuaillé d'Aunis

Population: **1165** habitants (au dernier recensement)

Superficie: **16.58 km 2**

Gentilé: **Nuaillais(es)**

Situation géographique:

20 km de La Rochelle
20 km de l'Ile de Ré
47 kms de Niort
90 kms de l'Ile d'Oléron

VIE SCOLAIRE

L'inscription de votre enfant à l'école communale se déroule en 2 étapes:

- A l'école ou la directrice vous recevra afin de procéder à l'admission.
- A la Mairie qui procédera ensuite à l'inscription de votre enfant.

Tel: **05 46 01 81 13 - Directrice Mme GACHIGNARD**

ECOLE ELEMENTAIRE

Ecole élémentaire
LES MARRONNIERS
Tel: **05.46.00.31.27**
07.87.26.27.84
Horaires:
L, mar, jeu et vend :
9h-12h15 et 13h45-16h30
e-nuaille-daunis@ac-poitiers.fr

RESTAURATION SCOLAIRE

Un double service y est assuré pour un meilleur confort du temps pause repas pour les enfants.
Tel: **06.87.61.82.27**

ACCUEIL PERISCOLAIRE ET DE LOISIRS

ACCUEIL PERISCOLAIRE

En période scolaire, il accueille les enfants le matin de **7h30 à 9h00** *et le soir de* **16h30 à 19h00**
Renseignement et inscription:
07.85.26.85.41 – laruchealsh@gmail.com

ACCUEIL DE LOISIRS SANS HEBERGEMENT

L'ALSH est géré par la Commune Les locaux sont mis à disposition dans l'enceinte du groupe scolaire.

C'est un lieu d'accueil, d'éveil et de socialisation ouvert à tous les enfants de 3 à 12 ans.

L'accueil de loisirs fonctionne :
Les mercredis après midi et les vacances scolaires sauf vacances de Noel

LA COLLECTE DES DECHETS

LA DECHETTERIE

Porte-fâche 17540 SAINT SAUVEUR D'AUNIS

Du lundi au vendredi
9h à 12h30 et de 14h à 17h30

Samedi : 9h à 12h30 et de 14h à 17h30

Fermée les dimanches, jours fériés et exceptionnellement le 9 octobre 2023

LA FREQUENCE DE RAMASSAGE

Le tri- bacs jaunes- tous les lundis
Les ordures ménagères - bac verts- Les mardis 1 fois tous les 15 jours

CYCLAD
1 rue MARCOU
17700 Surgères
05 46 07 16 66

Lundi au jeudi : 8h30 – 12h30
13h30 – 17h00
Vendredi : 8h30 – 12h30
13h30 – 16h30

BACS A COMPOST

3 BACS A COMPOST SONT REPARTIS DANS LA COMMUNE

Il est nécessaire de s'inscrire en mairie afin de récupérer un bac et une clé, et des poches

LA VIE ASSOCIATIVE

ASSOCIATIONS SPORTIVES

ECOLE DE FOOTBALL
FC2C
Contact :

LETOURNEUR Laurent
MOREAU Stéphane
Co-Présidents FC

GAUFFIER Brice
0625573030
Coordinateur

Dates à RETENIIR

14 Juillet :
Tous autour du plan d'eau

24 septembre:
Vide grenier

CINE NUAILLE:
1 Mercredi par mois

CROC LIVRE :
1 Lundi par mois

ASSOCIATIONS DE LOISIRS

COMITE DES FÊTES
Organisation d'animations
Contact : **Mme Christine NEAU**
Tel : **06.62.53.08.92**

NUAILLE TEMPS LIBRE
Club de loisirs des retraités mais pas qu'eux !
Contact : **M. Jean- Pierre Barbet**
nuaille.tempslibre17@orange.fr

ACCA NUAILLE

Pratique de la chasse
Contact : **M. Christian BARDIN**
Tel : **06.03.80.23.44**

LA CARPE AUNISIENNE

Pratique de la pêche
Contact : M. Christian ROBIN
Tél : 06.08.03.24.30

ASSOCIATION SCOLAIRE

APE– LES P'TITS NUÂ-Â

Financement de projets pour les élèves
Contact : **Mme BOURON BOUYER Céline**
Tel : **06.48.55.30.48**

PETITE ENFANCE – SOLIDARITE

LE RELAIS PARENTS ASSISTANTES MATERNELLES

Le **RAM** ***vous informe*** *sur la disponibilité des Assistantes Maternelles. Il* ***vous accompagne*** *dans les différentes démarches administratives et* ***vous aide*** *dans votre rôle d'employeur : droits et devoirs, contrat de travail, fiche de paie…*

Accompagnés de leur Assistante Maternelle, les jeunes enfants trouveront, au RAM ., un espace de jeux et d'expression adapté,

C'est pour eux un lieu de rencontre et d'échange avec d'autres enfants et d'autres adultes.

Contact: **pointinfo@aunisatlantique.fr**

*Tel.:***05.46.67.73.56**

A Nuaillé d'Aunis

10 Assistantes Maternelles

En savoir plus: https://nuaille-daunis.fr/ma-famille/petite-enfance /assistantes-maternelles/

CENTRE COMMUNAL D'ACTION SOCIALE

L'action sociale du CCAS *est menée en faveur des familles, des personnes âgées, à mobilité réduite, en situation de difficulté passagère ou de précarité.*

Tél : **05.46.01.81.13**

Mail: **ccas@nuaille-daunis.fr**

LE LAEP "Pomme de Reinette"

(lieu accueil enfant parent)

Tél: **05.46.01.94.39**

Tous les vendredis, de 9h30 à 11h30
salle de la Métairie, 3 rue du château

PRATIQUE

- Pompiers……*Tel: 18*
- N° d'urgence depuis un mobile……*Tel: 112*
- SAMU……*Tel: 15*

SANTÉ : ANNUAIRE DES PRATICIENS SUR LA COMMUNE

Pôle Santé
3, Chemin du Château
17540 Nuaillé d'Aunis

Docteur M. BARRE-MARAIS,
Médecin généraliste
Tél. 05 46 35 39 25

Docteur A. CABARET,
Médecin généraliste
Tél. 05 46 35 39 25

Docteur J. MATHIEU,
Médecin généraliste
Tél. 05 46 35 39 25

Mme TALOUARN Céline,
Infirmière libérale D.E.
Tél. 06 20 38 08 83

Mme MARC Stèphanie,
Infirmière libérale D.E.
Tél. 06 20 38 08 83

Mme COLIN Jordane,
Psycho-somatothérapeute
Tél. 07 82 05 44 27

Mme BIDAULT Manon,
Orthophoniste
Tél. 07 80 56 05 79

Mme BLANPAIN Anne Sophie,
Orthophoniste
Tél. 07 71 81 36 77

Mme CANTO Frédérique,
Psychologue clinicienne
Tél. 06 33 25 34 76

Mme CODUYS Madeleine,
Naturopathe
Tél. 06 22 18 68 15

Mr PAYSAN Paul,
Ergothérapeute
Tél. 06 03 94 94 78

Mme NOËL Magali,
Ergothérapeute
Tél. 06 62 95 18 23

Mme JUCHAULT Line,
Diététicienne
Tél. 06 12 88 01 84

Mme VACHON Hélène,
ASALÉE
(Actions de Santé Libérale En Équipe*)
Tél. 07 55 61 32 05

*(Accompagnement individuel, par un infirmier spécifiquement formé, de patients atteints de maladies chroniques au sein des cabinets médicaux.)

PRATIQUE

PMI (Protection Maternelle Infantile)

Ce service du Département de Charente-Maritime est à la disposition des familles, pour les femmes enceintes et pour la santé et le développement des enfants de 0 à 6 ans.

Les consultations médicales infantiles :
Tous les mardis matin et un mercredi par mois de 9h00 à 12h00 sur rendez-vous.
Docteur B.SAURIAU-PIERRA,
Médecin de PMI
Tél. 05 17 83 43 75 (secrétariat)

Les consultations de puériculture :
Tous les mercredis matin de 9h à 12h00.
Mme RECHARD,
Puéricultrice
Tél. 05 17 83 43 75 (secrétariat)

Les consultations de Sage-femme PMI :
Permanences un jeudi sur deux de 14h à 17h30, avec ou sans rendez-vous.

Permanence aide sociale

Ce service du Conseil Départemental de Charente-Maritime est à la disposition des familles.
Les lundis toute la journée sans rendez-vous.

Secrétariat :
Mme GAIGNARD Émilie,
Tél. 05 46 66 17 11

Pharmacie

RIVET Gilles
Tél. 05 46 01 81 12
19 grande Rue
17540 Nuaillé d'Aunis

LES COMMERCES DE PROXIMITE

ART ET COIFFURE- DANY NICOLLE
SALON DE COIFFURE
HOMMES FEMMES ENFANTS

Contact : 05 46 01 83 93
42 Grande Rue

PIZZERIA
FRAMBOISE ET BASILIC
mardis, mercredis, jeudis, vendredis et samedi soir .
Pour passer commande
05 46 68 83 80-

Framboise et Basilic

THE DYNAMIC SHOP
Place du four
05 46 03 35 60

contact@dynamicshop.fr

thedynamicshop17

LES COMMERCES DE PROXIMITE

Votre texte de paragraphe

LA BIBLIOTHEQUE MUNICIPALE

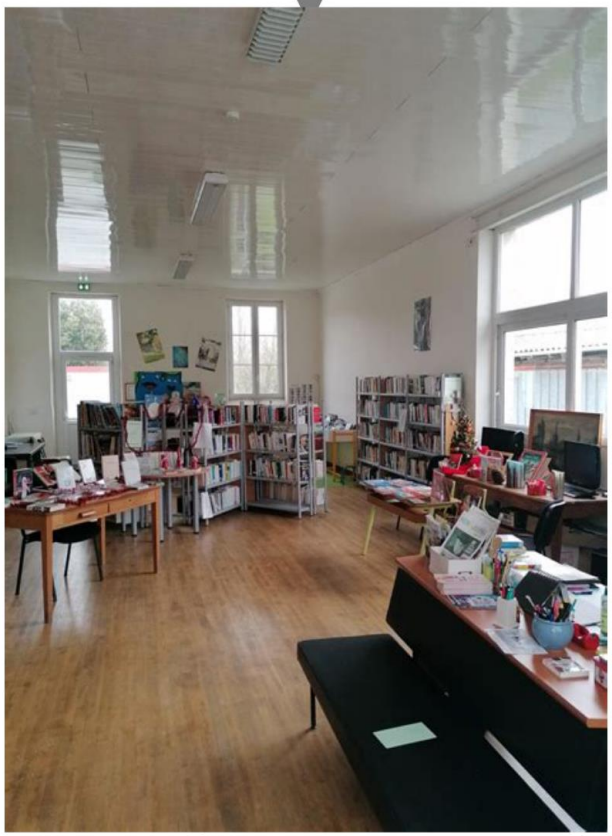

Tél: 05 46 01 04 46
adresse courriel: bibliotheque@nuaille-daunis.fr
Les horaires d'ouverture au public sont les suivants:
Mercredi de 10h30 à 12h00 et 16h00 à 18h00

Vendredi de 17h00 à 19h00
Pour emprunter un ouvrage l'adhésion est obligatoire.

LE PLAN GENERAL DE LA COMMUNE

1.POLE SANTE
2.MAIRIE
3. PHARMACIE
4.ECOLE ET ALSH
5. GENDARMERIE
6. STADE
7.CIMETIERE

LE PLAN GENERAL DE LA COMMUNE